

## DAFTAR PUSTAKA

- Ahmad, Ahmad Syamil Bin. 2013. *Keistimewaan Kurma dalam Al-Qur'an Ditinjau dari Perspektif Ilmu Kesehatan*. Skripsi pada Universitas Negeri Sultan Syarif Kasim, Riau.
- Apriyanti, Rosy Nur, dkk. 2016. *Kurma dari Gurun ke Tropis*. Depok : PT. Trubus Swadaya.
- Badan Pusat Statistik Kabupaten Bekasi, Ketinggian Ibukota Kecamatan dan Jarak ke Ibukota Kabupaten Bekasi, 2017 diakses pada tanggal 8 November 2021 ([bekasikab.bps.go.id/statictable/2019/01/30/14/ketinggian-ibukota-kecamatan-dan-jarak-ke-ibukota-kabupaten-bekasi-2017](https://bekasikab.bps.go.id/statictable/2019/01/30/14/ketinggian-ibukota-kecamatan-dan-jarak-ke-ibukota-kabupaten-bekasi-2017))
- Badan Pusat Statistik Kabupaten Bekasi, Jumlah Curah Hujan dan Hari Hujan Menurut Bulan di Provinsi Jawa Barat, diakses pada tanggal 9 Desember 2021 (<https://bekasikab.bps.go.id/statictable/2021/07/15/2531/jumlah-curah-hujan-dan-hari-hujan-menurut-bulan-di-provinsi-jawa-barat-2017.html>)
- Badan Pusat Statistik Kabupaten Bekasi, Kabupaten Bekasi dalam Angka 2021 (Kabupaten%20Bekasi%20Dalam%20Angka%202021)
- Badan Pusat Statistik Kabupaten Bekasi, Rata-rata Suhu dan Kelembaban Udara Menurut Bulan di Provinsi Jawa Barat, 2017 diakses pada tanggal 10 Desember 2021 (<https://bekasikab.bps.go.id/statictable/2021/07/15/2529/rata-rata-suhu-dan-kelembaban-udara-menurut-bulan-di-provinsi-jawa-barat-2017.html>)

- Bulkis, Siti. 2017 “ *Potensi Budidaya Kurma di Indonesia Ditinjau dari Perspektif Ekonomis dan Ekologis* ”dalam: Prosiding Seminar Nasional ASBIS 2017 Politeknik Negeri Banjarmasin Kota Banjarmasin
- Dewi, Puspita. 2020 “*Faktor Berbuahnya Pohon Kurma (Phoenix dactylifera) di UIN SUNAN GUNUNG DJATI BANDUNG*” dalam : Jurnal Bio Educatio Volume 5, Nomor 1 (hlm. 16-23) Universitas Islam Negeri Sunan Gunung Djati Bandung; Panyileukan Kota Bandung
- Dinas Kabupaten Bekasi, Kecamatan Tambun Utara dalam angka 2017 Dikutip [padatanggal7November2021bekasikab.bps.go.id/publication/2017/10/02/8ff7dd1d534c83003b91a206/kecamatan-tambun-utara-dalam-angka-2017](http://padatanggal7November2021bekasikab.bps.go.id/publication/2017/10/02/8ff7dd1d534c83003b91a206/kecamatan-tambun-utara-dalam-angka-2017)
- Djamil, Agus S. 2016. *Kurma Indonesia* (Perintisan dan Eksplorasi Kurma untuk Ketahanan Pangan, Kesejahteraan dan Kesehatan Rakyat Indonesia).
- Ismi, Hayatul. 2019 “*Sosialisasi Budidaya Kurma dan Konsep Green Constitution*” dalam : Jurnal Pengabdian kepada Masyarakat (*Indonesian Journal of Community Engagement*) Vol.5, No.1 (hlm. 17-35). Departemen Agribisnis, Fakultas Pertanian, Universitas Riau, Simpang Baru, Tampan, Kota Pekanbaru, Riau
- Muthmainnah Muhammad Tahnur (2018). Nilai Manfaat Ekonomi Hutan Kota Universitas Hassanudin Makassar. *Jurnal Hutan dan Masyarakat* , 10(2): 239-245

Volume Import Kurma pada tahun 2015-2021 Dikutip pada tanggal 26 November 2021 <https://lokadata.beritagar.id/chart/preview/volume-import-kurma-2015-2021-1618385929>

Marsudi, Edy. 2018 “*Analisis Kelayakan Usaha Perkebunan Kurma (Studi Kasus Kebun Kurma Barbate Kabupaten Aceh Besar)* Analysis of Date Palm Plantation Business Feasibility (Case Study of Kebun Kurma Barbate Aceh Besar Regency)” dalam : *Jurnal Ilmiah Mahasiswa Pertanian Unsyiah* Volume 3, Nomor 4. UNSIYAH, Banda Aceh

**LAMPIRAN-LAMPIRAN**

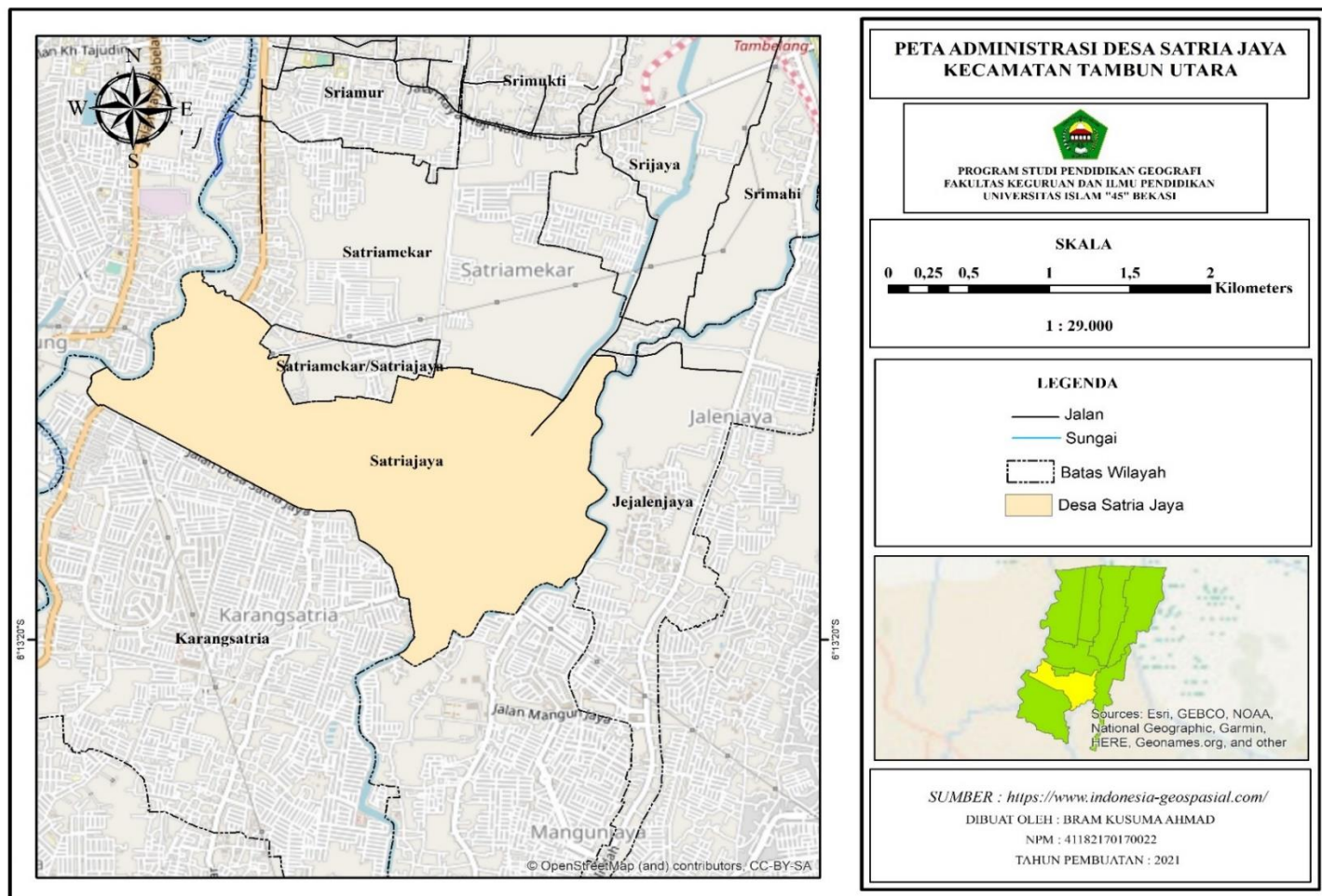

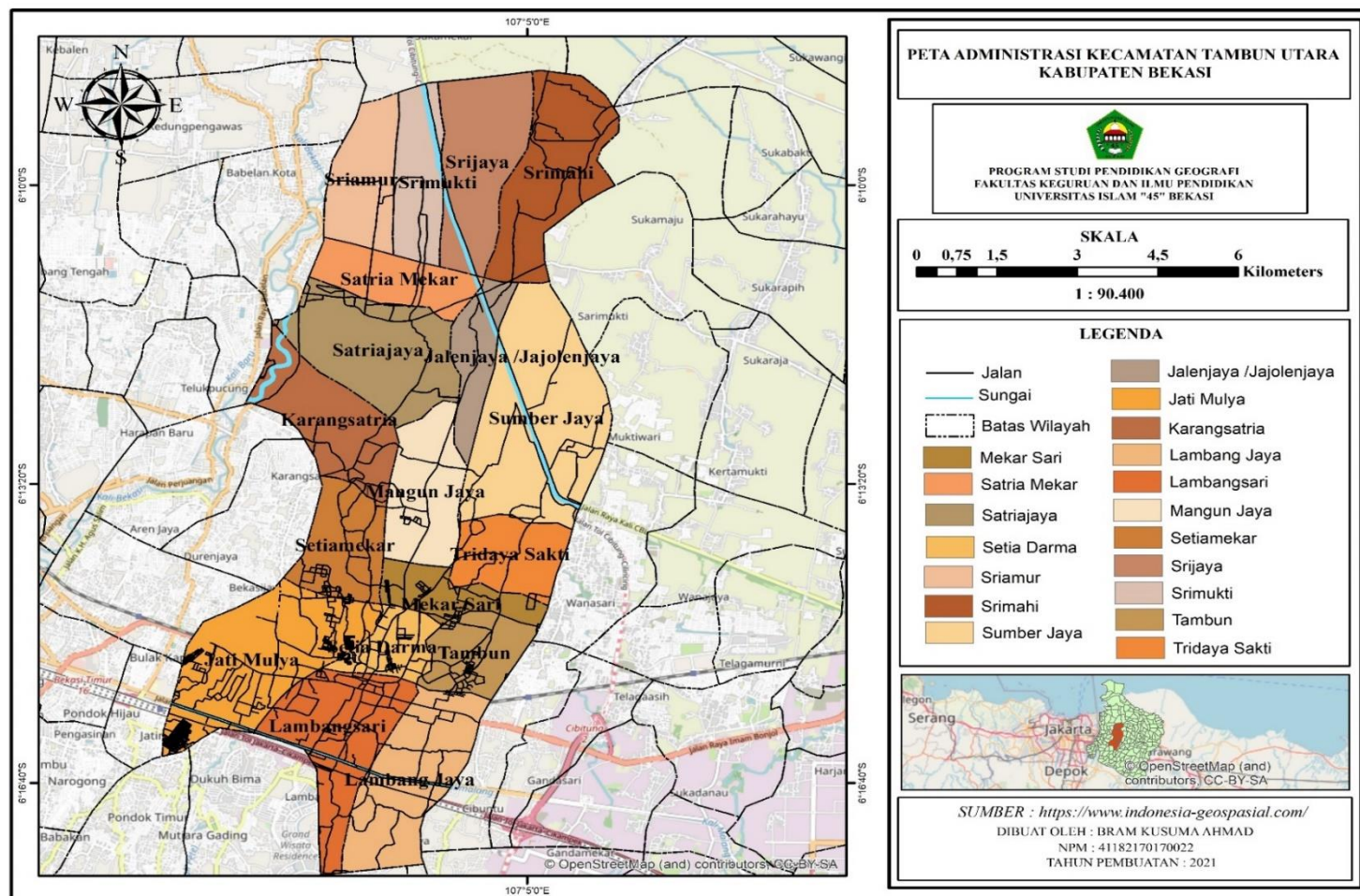

**PETA ADMINISTRASI KECAMATAN TAMBUN UTARA  
KABUPATEN BEKASI**



**SKALA**  
0 0,75 1,5 3 4,5 6 Kilometers  
**1 : 90.400**

**LEGENDA**

— Jalan	Jalenjaya /Jajolenjaya
— Sungai	Jati Mulya
⬜ Batas Wilayah	Karangatria
■ Mekar Sari	Lambang Jaya
■ Satria Mekar	Lambangsari
■ Satriajaya	Mangun Jaya
■ Setia Darma	Setiamekar
■ Sriamur	Srijaya
■ Srimahi	Srimukti
■ Sumber Jaya	Tambun
	Tridaya Sakti



SUMBER : <https://www.indonesia-geospasial.com/>  
 DIBUAT OLEH : BRAM KUSUMA AHMAD  
 NPM : 41182170170022  
 TAHUN PEMBUATAN : 2021

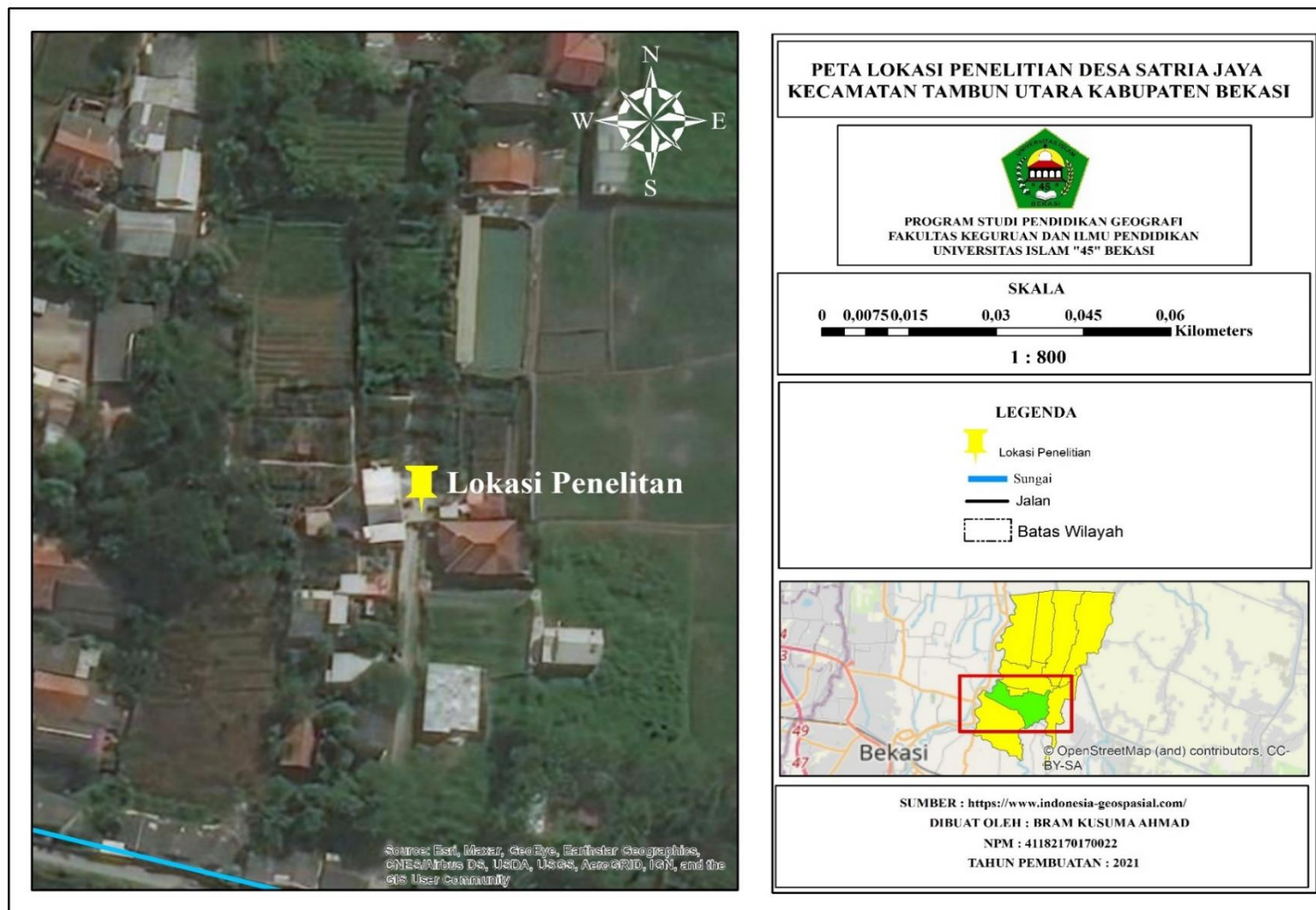

### **INSTRUMEN WAWANCARA**

- Sejak kapan berdirinya Kebun Kurma ini di Kecamatan tambun Utara?
- Apa motivasi anda dalam merintis dan mengembangkan budidaya kurma?
- Darimana anda mengetahui informasi bahwa kurma dapat tumbuh dan berbuah di Indonesia?
- Faktor apa yang perlu di perhatikan dalam budidaya kurma?
- Bibit kurma apa yang cocok ditanami di Kebun Kurma anda?
- Berapa lama pohon kurma dapat tumbuh dan berbuah di kebun anda?
- Bagaimana kualitas tanah di Kecamatan Tambun Utara dalam pertumbuhan pohon kurma?
- Bagaimana cara pemeliharaan pohon kurma di kebun anda?
- Bagaimana pengairan atau drainase pada pohon kurma di kebun anda?
- Apa manfaat budidaya kurma bagi masyarakat sekitar anda?
- Apakah ada masyarakat sekitar yang ikut serta dalam membudidayakan kurma di kebun anda?
- Bagaimana keuntungan yang dipeoleh dari usaha budidaya kurma di Kecamatan Tambun Utara?



## SURAT KEPUTUSAN



**UNIVERSITAS ISLAM "45" BEKASI**  
**FAKULTAS KEGURUAN DAN ILMU PENDIDIKAN**

Jl. Cut Meutia no.83 Bekasi 17113

Telp : (021) 8820383, 8801027, 8802015, 8808851 Ext. 146-147 Fax : (021) 8801192

SURAT KEPUTUSAN DEKAN  
 FAKULTAS KEGURUAN DAN ILMU PENDIDIKAN  
 NOMOR : 073 / SK.01/ E-DK / I / 2022

TENTANG  
 PENETAPAN PEMBIMBING PENULISAN SKRIPSI  
 PADA PROGRAM STUDI PENDIDIKAN GEOGRAFI  
 FAKULTAS KEGURUAN DAN ILMU PENDIDIKAN  
 UNIVERSITAS ISLAM "45" BEKASI

DEKAN FAKULTAS KEGURUAN DAN ILMU PENDIDIKAN UNISMA BEKASI

- Menimbang** :
1. Bahwapada akhir masa pendidikan mahasiswa program studi Pendidikan Geografi Fakultas Keguruan Dan Ilmu Pendidikan UNISMA Bekasi diwajibkan membuat skripsi;
  2. Bahwa untuk kelancaran pelaksanaan penulisan skripsi, maka diperlu pembimbing skripsi;
  3. Bahwa nama yang tercantum dalam Surat Keputusan ini dianggap memenuhi syarat menjadi Pembimbing Skripsi;
- Mengingat** :
- a. Undang-undang Nomor 20 Tahun 2003 Tentang Sistem Pendidikan Nasional;
  - b. Peraturan Pemerintah Nomor 60 Tahun 1999 tentang Pendidikan Tinggi;
  - c. SK Rektor UNISMA Nomor : 011/SK/UNISMA/II/2006 tentang Pemberlakuan Statuta UNISMA tanggal 01 Februari 2006;
  - d. Kurikulum Program Studi Pendidikan Geografi
- Memperhatikan** :
- a. Rapat Koordinasi Fakultas Keguruan dan Ilmu Pendidikan
  - b. Rekomendasi Seminar Proposal Ketua Program Studi Pendidikan Geografi

MEMUTUSKAN

**Pertama** : Mengangkat Saudara :

1. Jaka Waluya, M.Pd
2. Yoga Candra M, M.Pd

Sebagai Dosen Pembimbing Skripsi :

Nama : **Bram Kusuma Ahmad**

NPM : 41182170170022

*Analisis Faktor Geografi Dalam Budidaya Kurma di Kecamatan Tambun Utara Kabupaten Bekasi Jawa Barat*

**Kedua** : Surat Keputusan Berlaku sejak tanggal ditetapkan sampai dengan akhir semester **Genap T.A. 2021/2022** bila dalam kurun waktu tersebut belum selesai, maka mahasiswa yang bersangkutan diwajibkan membayar biaya bimbingan skripsi sesuai dengan ketentuan yang berlaku;

**Ketiga** : Surat Keputusan ini berlaku sejak tanggal ditetapkan dan apabila terdapat kekeliruan di dalam Surat Keputusan ini akan diadakan perubahan sebagaimana mestinya.

DITETAPKAN DI : BEKASI

Pada Tanggal : Senin, 24 Januari 2022

Dekan

  
**Yudi Budianti, M.Pd**

Tembusan : Yth.

1. Direktur DAPA UNISMA Bekasi
2. Dosen Pembimbing
3. Arsip

**LAMPIRAN**

**KONDISI TEMPAT PENELITIAN**

**KEBUN KURMA MAISARAH DI KECAMATAN TAMBUN**

**UTARA KABUPATEN BEKASI**









